

Vedlegg til kart «Dybdegrensers sidefortøyninger» ved lokalitet 19755 Klubben

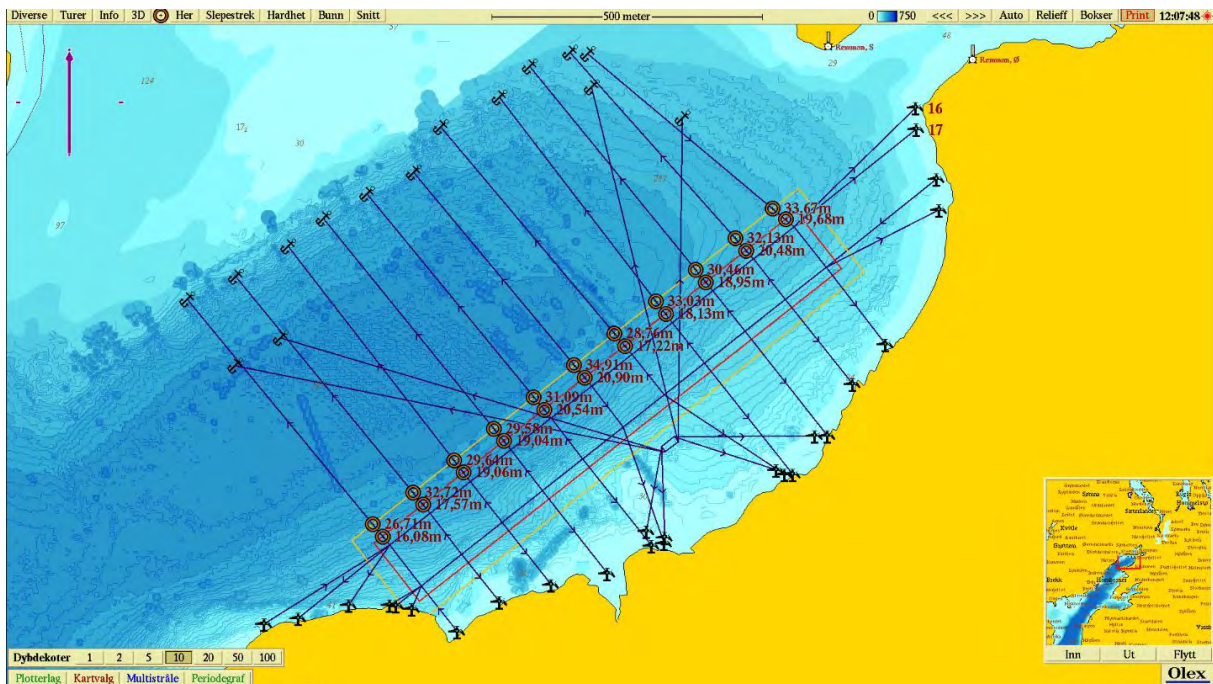

Figur 1: Dybdegrensers sidefortøyninger. Gult omriss er 50 meter fra anleggsramme og rødt omriss er 20 meter fra anleggsramme. Punkter med tall i meter viser dybden ved krysningspunktet mellom omrissene og sidefortøyningene.

I **Figur 1** har man justert sidefortøyningene (de som strekker seg i nordvestlig retning) til lokalitet Klubben ved å trekke ankerpunktene lengre i retning sørøst slik at dybden ved ankrene ble større. Dette forårsaker at også dybden til fortøyningene ved omrissene 20 meter (rød) og 50 meter (gul) fra anleggsrammen også blir større. Ved hvert skjæringspunkt mellom omriss og fortøyning er det lagt til punkter med dybden på skjæringspunktene. Fra figuren kan man se at ved rødt omriss (20 meter fra anleggsrammen) er dybden til fortøyningen >15 meter, og ved gult omriss (50 meter fra anleggsrammen) er dybden til fortøyningene >20 meter.

Mvh.

Henrik Strøm

Flatanger, 28.04.2022.